DEUTSCHES NETZWERK WIRTSCHAFTSETHIK
REGIONALFORUM BADEN-WÜRTTEMBERG

EINLADUNG

„Irgendjemand muss mit Verantwortung mal anfangen!“

Vortrag und Diskussion mit Martin Fink: Martin Fink glaubt daran, dass niemand verantwortlich handeln kann, der nicht bereit ist, in seinem eigenen Umfeld nach Möglichkeiten zu suchen. Worauf es ankomme, sei etwas Aufmerksamkeit und das nötige Quäntchen Elan, damit sich etwas verändert.

Wenn er heute über seine Druckerei spricht, fallen ihm vor allem Geschichten darüber ein, was sich gerade verändert, selten darüber, was gerade ist. Seit er 2012 den elterlichen Betrieb übernommen hat, trommelt er stets dafür, nach Möglichkeiten zu suchen und nicht nach Hindernissen. „Geht nicht, gibt es nicht“, ist für ihn ein wichtiger Grundgedanke. Vor allem eben auch im Druckereigewerbe. Denn da reichen günstige Preise und Termintreue allein nicht mehr aus, um Kunden glücklich zu machen, den Mitarbeitern eine sichere Zukunft zu gewährleisten und verantwortungsvoll gegenüber der Umwelt zu handeln. Für ihn und seine Mitarbeiter ist das ein wichtiger Schritt, Verantwortung zu übernehmen. Nicht nur für die Umwelt, auch für die eigene Region.

Für die Entwicklung des 100% LOKAL®-Prinzips wurde die Firma Fink mit dem silbernen Druck&Medien Awards 2018 ausgezeichnet.

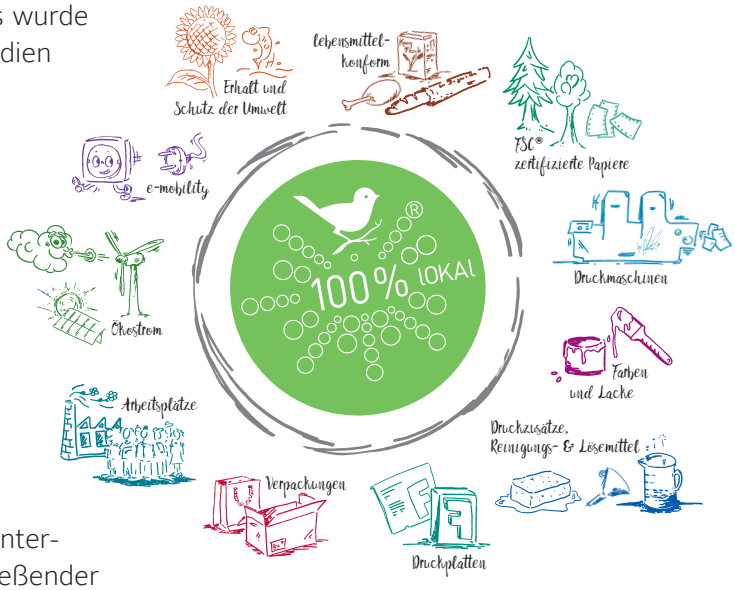

Die Moderation der Podiumsdiskussion wird von Dr. Bernd Villhauer, Geschäftsführer des Weltethos-Instituts, und Maurizio Gasperi, Leiter des DNWE-Regionalforums Baden-Württemberg, übernommen.

Termin: 18.10.2019, ab 18:30 Uhr.
Veranstaltungsort: Weltethos-Institut, Hintere Grabenstr. 20, 72070 Tübingen.
Die Veranstaltung ist kostenfrei.
Sichern Sie sich einen Platz für diese höchst interessante und aktuelle Präsentation mit anschließender Diskussion. Bitte um schnellstmögliche Anmeldungen per E-Mail bei Maurizio Gasperi.

DEUTSCHES NETZWERK WIRTSCHAFTSETHIK
EUROPEAN BUSINESS ETHICS NETWORK DEUTSCHLAND E.V.

in Kooperation mit

WELTETHOS INSTITUT

DNWE Deutsches Netzwerk Wirtschaftsethik - EBEN Deutschland e.V.
Regionalforum Baden-Württemberg
Maurizio Gasperi, Regionalleiter **Mob.: +49 1520 9868591**
Mail: badenwuerttemberg@dnwe.de **gasperi@dnwe.de**

Das Parkhaus Altstadt-König ist 4 Gehminuten vom Weltethos-Institut (WEIT) entfernt. Wer einen ökologischen Beitrag leisten möchte, kommt mit öffentlichen Verkehrsmitteln, circa 15 Gehminuten vom Hauptbahnhof Tübingen – WEIT.

DNWE Deutsches Netzwerk Wirtschaftsethik - EBEN Deutschland e.V.
Regionalforum Baden-Württemberg
Maurizio Gasperi, Regionalleiter **Mob.: +49 1520 9868591**
Mail: badenwuerttemberg@dnwe.de **gasperi@dnwe.de**