

100 % Anteile
des DNWE
an der ZfW gGmbH

DNWE
Gesellschafterversammlung

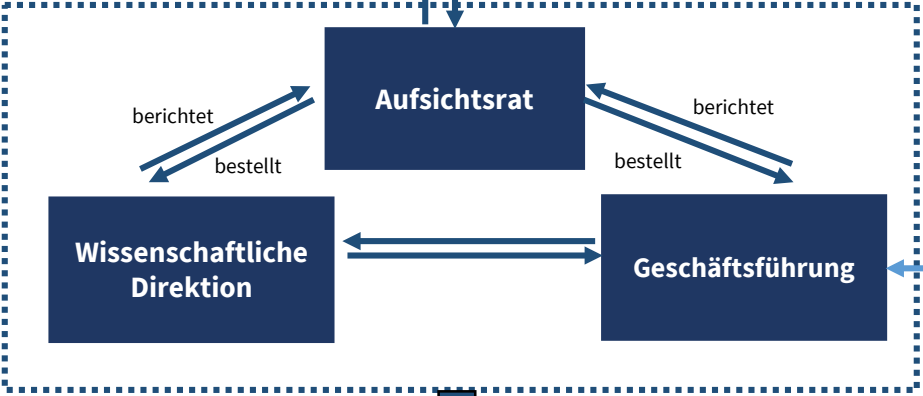

ZfW
Geschäftsstelle

Geschäftsbetrieb

Ideeller
Forschungsbetrieb

Wirtschaftlich

Foren

Forschungs
vorhaben

Beratungsangebote

Audits: Werte-
management Bau

Forum
Compliance
Mittelstand

Forum
Compliance &
Integrity

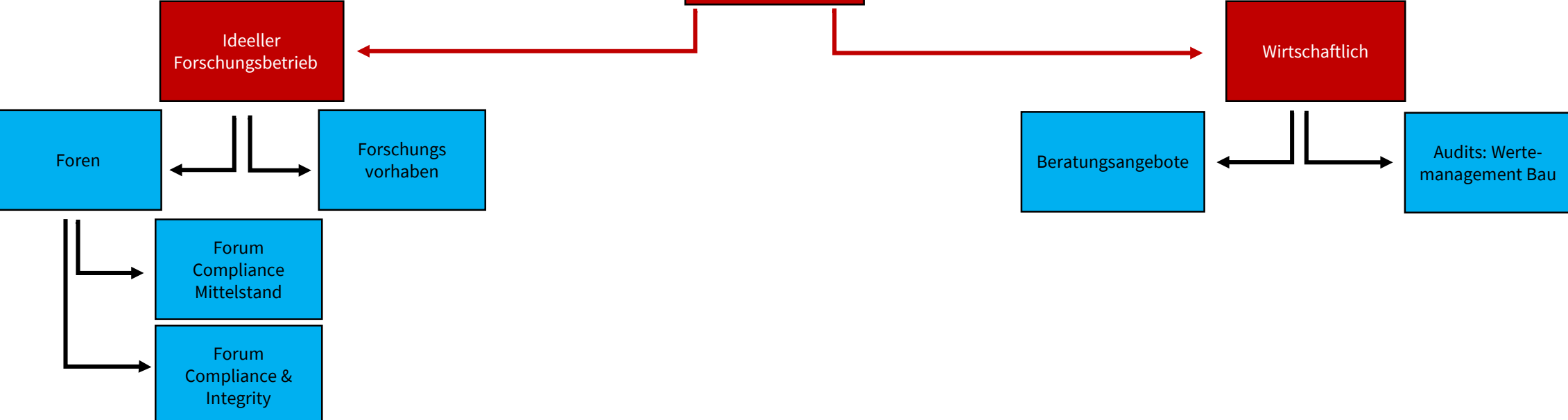

Handelnde Personen

- DNWE-Gesellschafterversammlung** Vorstand des DNWE. Mitglieder werden von der DNWE-Mitgliederversammlung gewählt
- Aufsichtsrat** Otto Geiß (Vorsitzender), Dr. Matthias Herfeld, Kai Michael Beckmann
- Geschäftsführung:** Anke Kettler
- Wissenschaftliche Direktoren:** Prof. Dr. Joachim Fetzer, Prof. Dr. Stephan Grüninger
- ZfW-Geschäftsstelle:** Anke Kettler
- Forum Compliance & Integrity:** Prof. Dr. Wieland (Vorsitzender), Prof. Dr. Stephan Grüninger (Direktor), Anna Zubrod (Wissenschaftliche Mitarbeiterin)
- Forum Compliance Mittelstand:** Prof. Dr. Stephan Grüninger (Direktor), Dr. Christine Butscher (Wissenschaftliche Mitarbeiterin)

Governance

- Gesellschafterversammlung** (findet einmal jährlich statt)
Aufgaben Gesellschafterversammlung:
 - Entlastung des Aufsichtsrats und der Geschäftsführer
 - Entgegennahme des Jahresberichts des Geschäftsführers und Feststellung des Jahresabschlusses
 - Weitere Aufgaben sind in der Satzung der ZfW gGmbH sowie in der Geschäftsordnung des Aufsichtsrats der ZfW gGmbH geregelt
- Aufsichtsrat** (3-5 Mitglieder, 2 Mitglieder müssen im Vorstand des DNWE sein)
Aufgaben Aufsichtsrat:
 - Bestellung und Abberufung der Geschäftsführung sowie der wissenschaftlichen Direktoren
 - Genehmigung des Budgets und des Tätigkeitsplans für das folgende Geschäftsjahr
 - Weitere Aufgaben sind in der Satzung der ZfW gGmbH sowie in der Geschäftsordnung des Aufsichtsrats der ZfW gGmbH geregelt
- Geschäftsführer/in**
Bestellung und Abberufung durch den Aufsichtsrat
Aufstellung des Jahresabschlusses
Vertretung der Gesellschaft
- Wissenschaftliche Direktoren**
wissenschaftliche Leitung und Durchführung von Gesellschaftsprojekten

Legende

- ZfW gGmbH-Gesellschafter**
- Organe der ZfW gGmbH**
- Steuerrechtliche Betrachtung ZfW gGmbH**
- Tätigkeitsfelder**

Die Zentrum für Wirtschaftsethik gGmbH (ZfW) ist das wissenschaftliche Institut des DNWE und dessen 100-prozentige Tochtergesellschaft.

Neben anwendungsbezogenen Forschungsprojekten, Beratungsangeboten zur Entwicklung und Verbreitung wissenschaftlich fundierter Standards des Wertemanagements wie auch der Evaluierung und Verbreitung von Werteprogrammen betreibt die ZfW gGmbH zwei Fachforen zur Verbreitung anerkannter Standards guten Compliance- und Integritätsmanagements.